



ADVENTURE TIME

21308



LEGO.com/ideas

¡Es la hora de Adventure Time™!

Finn y su mejor amigo y hermano adoptado, Jake, viajan por la Tierra de Ooo deshaciendo entuertos y luchando contra el mal. A lo largo de su aventura, traban amistad con todo tipo de extraños personajes, como la Princesa Chicle, Lady Arcoíris y Marceline, la reina de los vampiros. También tienen que soportar al gruñón Rey Hielo, cruel gobernante del Reino Helado, que tiene que tranquilizarse un poco por su bien.

La serie de animación para televisión creada por Pendleton Ward es hoy objeto de culto, goza de una amplia popularidad y se ha convertido en el 16º set de la colección LEGO® Ideas.



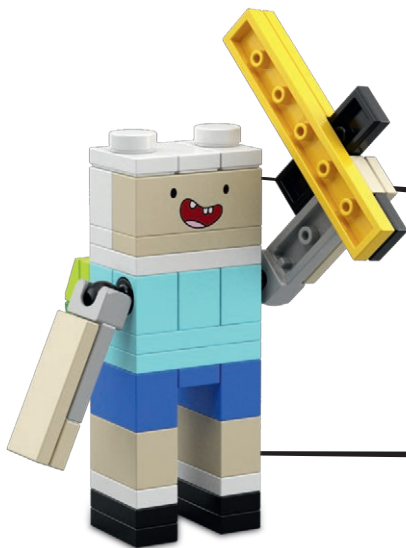

Finn

Finn es un chaval que espera convertirse en héroe algún día. Tal vez no tenga aspecto de chico duro, pero cuando el mal acecha, siempre está dispuesto a acabar con él. Esa es su misión.

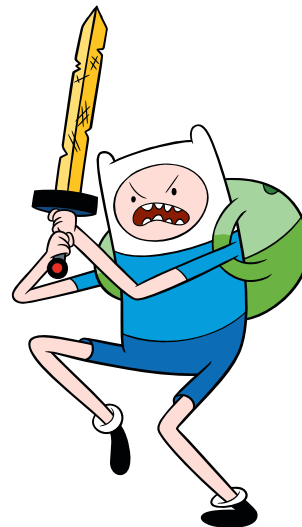

Jake

El mejor amigo de Finn es un perro viejo y astuto con un gran corazón. Jake tiene un poder mágico: puede estirarse y crecer. Cuando el mal no está causando estragos, Jake toca la viola con su novia, Lady Arcoíris.





BMO

BMO no es sólo el compañero de cuarto de Finn y Jake. También es su amigo, su cámara, su reloj despertador y su consola de videojuegos.

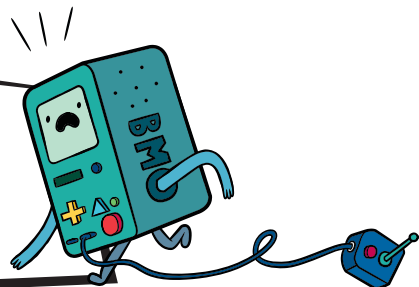

Marceline

Marceline es toda una roquera. Tras pasar siglos vagando por la Tierra de Ooo, se ha convertido en una osada aventurera.





Lady Arcoíris

Lady Arcoíris es la majestuosa y fiel mascota de la Princesa Chicle. Su pasión por la viola la convierte en la pareja ideal para Jake.



Princesa Chicle

La Princesa Chicle es una empollona millonaria que quiere saberlo absolutamente todo sobre todo, desde ingeniería espacial hasta crianza de tortugas.



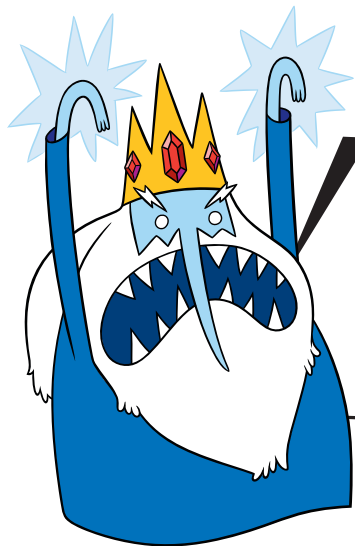

Rey Hielo

Armado con una corona mágica y un corazón helado, el Rey Hielo sólo tiene un objetivo: hacerse con una esposa, cueste lo que cueste.

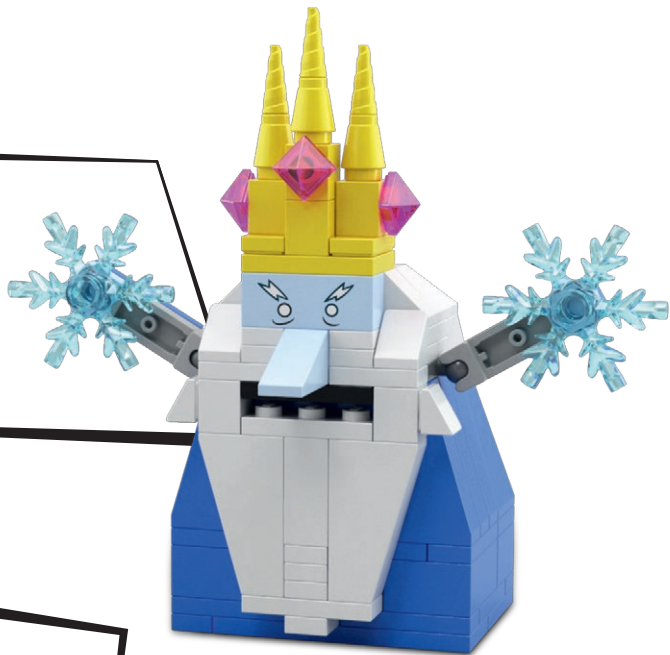

Gunter

Gunter es el nombre por el que el Rey Hielo conoce a todos sus siervos pingüinos, aunque lo pronuncia de forma distinta según la personalidad de cada uno de ellos.





El fan diseñador

Como Fan de Adventure Time™ y los modelos LEGO®, recrear los personajes de la célebre serie de animación fue para Ludovic Piraud una tarea compleja, aunque gratificante.

«Descubrí Adventure Time después de leer un artículo sobre las series de animación más absurdas y decidí darle una oportunidad. Al principio me confundió, después me intrigó y, al final, su divertido universo y la historia me cautivaron por completo».

«Dado que el diseño de los personajes de Adventure Time se caracteriza por las formas redondeadas, los ladrillos LEGO no parecen ser la mejor opción a primera vista. Sin embargo, existen otros

elementos, como los colores y las proporciones entre las formas, que suelen ser suficientes para hacer reconocible a un personaje, así que pensé en representarlos mediante bloques».

«Sólo construyo con LEGO de vez en cuando, así que decidí pedir opiniones a otros usuarios de LEGO Ideas. La información que me proporcionaron fue muy constructiva. La última versión del proyecto fue la que más éxito tuvo, y todo fue gracias al apoyo de la comunidad».



Ludovic Piraud, el fan diseñador



El diseñador de LEGO®

Como diseñador de LEGO®, el papel de Adrian Florea consistió en garantizar que el modelo Final estuviera a la altura de todos los demás sets LEGO.

«Sigo la serie desde la primera temporada. Los personajes y las situaciones a las que se enfrentan me gustaron desde el principio, así que me alegré de tener la oportunidad de trabajar en este proyecto».

«Como el modelo original de Ludovic era una representación 3D e incluía algunos elementos que ya no estaban disponibles, tuve que encontrar la manera de hacer que todo encajase con las opciones que teníamos. Sucedió lo mismo con los colores: tuve que asegurarme de escoger los elementos apropiados en los colores correctos».

«Me encantan todos los personajes, pero Marceline es mi Favorita. Tiene su propio bajo-hacha y es una vampiresa. Soy de Transilvania y toco el bajo en mi tiempo libre».



Comparte tu idea

Revisión de LEGO®

Nuevo producto LEGO®



Consigue
apoyos

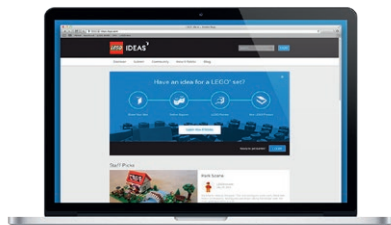

LEGO.com/ideas



¿Te gusta este set LEGO® Ideas?

The LEGO Group quiere conocer tu opinión acerca del nuevo producto que acabas de comprar. Tus comentarios nos ayudarán a dar forma a los futuros productos de esta serie. Visita:

LEGO.com/productsurvey

Al rellenar esta breve encuesta de opinión, participarás automáticamente en el sorteo de un producto LEGO®.

Consulta las reglas oficiales y demás información en el sitio web.

Válido en todos los países en los que esta actividad no esté prohibida.



Customer Service

www.lego.com/service or dial

00800 5346 5555 :

1-800-422-5346 :

