



Tantangan Meniru

Cara menyiapkan & bermain



Langkah-langkah

Setiap tim harus merakit tiruan model hewan LEGO®, tetapi hanya satu anggota tim dapat melihat gambar dari rakitan tersebut.

Anggota tim yang lain harus merakit hewan hanya berdasarkan deskripsi yang mereka dapatkan.

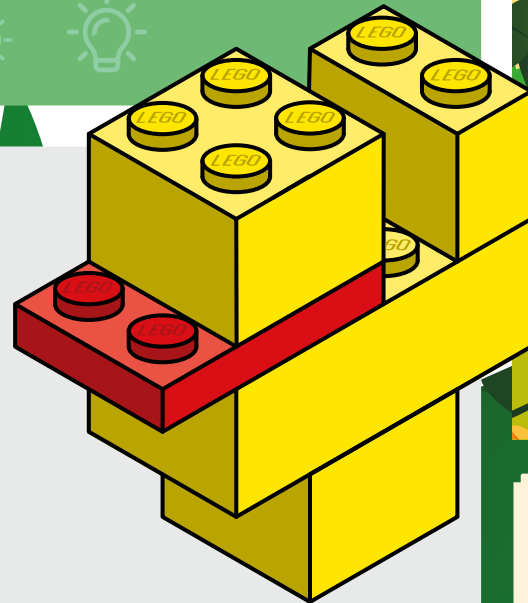

Yang perlu Anda lakukan:

Sebelum pesta

1. Cetak gambar hewan yang Anda perlukan untuk dirakit. Setiap tim membutuhkan cetakan.

Saat pesta

1. Letakkan balok LEGO® di tempat yang dapat diakses oleh perakit untuk permainan.
2. Bagi anak-anak ke dalam beberapa tim.
3. Bagikan gambar—pastikan perakit peniru tidak mengintip!
4. Jelaskan kepada semua anak bahwa ini adalah permainan kerja sama dan bahwa rakitan hanya akan berhasil jika mereka bekerja dan berbicara sebagai tim.

Jika jumlah anak sedikit, anak-anak dapat bermain sebagai kelompok, dengan satu anak bertugas merakit, dan yang lainnya mencoba menebak.

Yang Anda butuhkan per tim:



x1 balok LEGO® kuning 1x2



x2 balok LEGO kuning 2x2

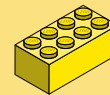

x1 balok LEGO kuning 2x4



x1 balok LEGO merah datar 2x3

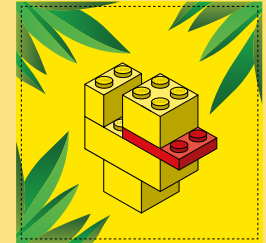

Kartu gambar hewan
Gambar rakitan mini bertema hewan.



Tambahan opsional
Hadiah untuk tiruan hewan LEGO® terbaik.

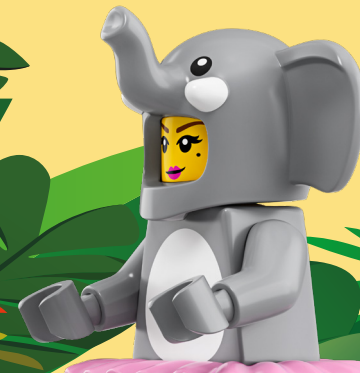

Fakta hewan:

Koala tidur hingga 20 jam sehari.

Panda raksasa menghabiskan hingga 14 jam sehari untuk makan bambu.



10 menit

Anda dapat memperpanjang waktu ini jika Anda bermain dengan anak-anak yang lebih muda.