



HEU MERCI...

CE SONT DES BRIQUES LEGO, ELLES ONT LE POUVOIR DE CRÉER DES MONDES IMAGINAIRES.



HA...OKAY...

ÇA MARCHE AVEC DES PILES ?

TRÈS DRÔLE ! MAIS NON ! ÇA MARCHE AVEC DE LA CRÉATIVITÉ !



ALLEZ, VA JOUER, TU VERRAS BIEN !

HUM...



OH ! C'EST JOLI ! TU AS CONSTRUIT UN ARC EN CIEL ?

NON ... C'EST BAH... HEU... !



...UN PONT...



MAIS OUI ! C'EST UN PONT !

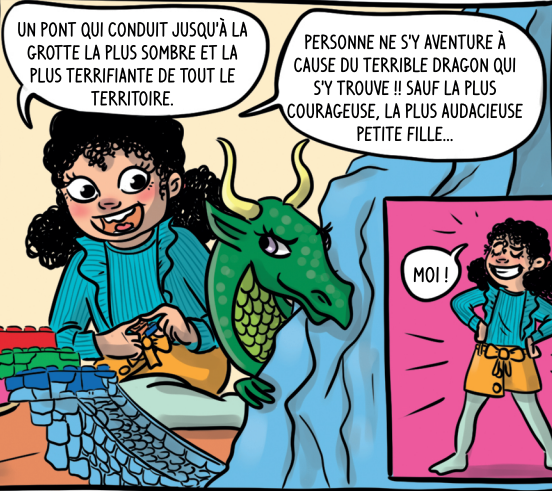

UN PONT QUI CONDUIT JUSQU'À LA GROTTÉ LA PLUS SOMBRE ET LA PLUS TERRIFIANTE DE TOUT LE TERRITOIRE.

PERSONNE NE S'Y AVENTURE À CAUSE DU TERRIBLE DRAGON QUI S'Y TROUVE !! SAUF LA PLUS COURAGEUSE, LA PLUS AUDACIEUSE PETITE FILLE...



MOI !



T'AVAIS RAISON ! ELLES ONT UN POUVOIR INCROYABLE CES BRIQUES LEGO.

D'AILLEURS TU SAIS SI ELLES ONT L'OPTION : «SE RANGER TOUTES SEULES COMME PAR MAGIE» ?

Benjamin L'Herminier